



**Sachsenforst**  
Forstbezirk Leipzig

# Wirtschaftsplan

für den Wald der  
**Stadt**  
**Regis-Breitingen**  
**3818**  
Planjahr  
**2025**

Freistaat  Sachsen  
Staatsbetrieb Sachsenforst

Forstrevier Neuseenland

# Planungsgrundlagen und Nachhaltigkeit der Betriebsführung

Die Aufstellung und der Nachweis des jährlichen Wirtschaftsplans erfolgt gemäß § 48 des Waldgesetzes für den Freistaat Sachsen durch den jeweils zuständigen Forstbezirk. Die Aufstellung des Wirtschaftsplanes erfolgt auf Grundlage des Sächsischen Waldgesetzes, den jeweiligen Zielstellungen der Körperschaft und der Forsteinrichtungsplanung.

<b>Waldfläche</b>				
	Holzboden	13,5	ha	
	Nichtholzboden	0,0	ha	
	sonstige Flächen	0,0	ha	
<b>Erwarteter Holzzuwachs</b>				
	je Jahr und Hektar	5,1	Vfm	
	gesamt je Jahr	68,8	Vfm	
	im Forsteinrichtungszeitraum	2022 bis 2031	688	Vfm
<b>Geplante Holznutzung</b>				
	pro Jahr und Hektar	2,6	Efm	
	gesamt je Jahr	35,6	Efm	
	im Forsteinrichtungszeitraum	2022 bis 2031	356	Efm
<b>Geplante Waldverjüngung</b>				
	gesamt je Jahr	0,0	ha	
	im Forsteinrichtungszeitraum	2022 bis 2031	0,0	ha
<b>Vollzogene Holznutzung</b>				
	im Zeitraum	2022 bis 2024	20	Efm
	im laufenden Wirtschaftsjahr		15	Efm
	für das Planjahr		15	Efm
<b>Vollzogene Waldverjüngung</b>				
	im Zeitraum	2022 bis 2024	0,0	ha
	im laufenden Wirtschaftsjahr		0,0	ha
	für das Planjahr		0,0	ha

Abgleich zum Zeitsoll

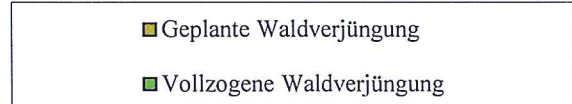
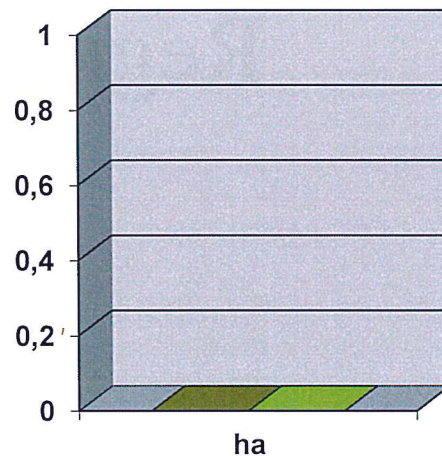
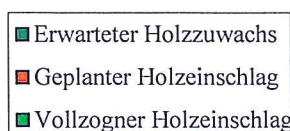
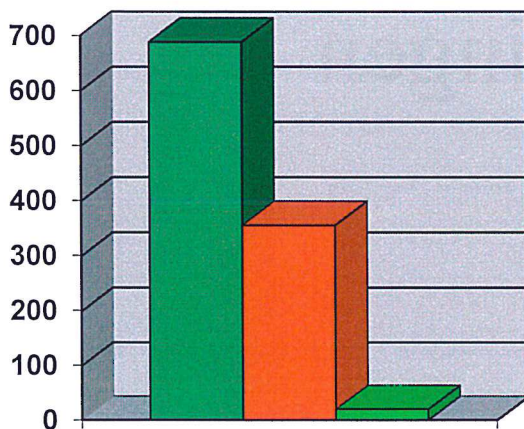

## Abkürzungsverzeichnis forstlicher Fachbegriffe

AB	Anbau	JW	Jungwuchspflege
Abt.	Abteilung	KA	Kahlhieb
AD	Altdurchforstung	Kpf	Kulturpflege
Efm	Erntefestmeter	lfm	Laufmeter
EN	Erntennutzung	PL	Plenterhieb
F	Femelhieb	R	Räumung
FE	Forsteinrichtung	rm	Raummeter
fm	Festmeter	SCH	Schirmhieb
FS	Femelsaumahieb	sonst. M	sonstige Maßnahmen
JB.	Jungebestandespflege	Tfl.	Teilfläche

UB	Unterbau
VA	Voranbau
Vfm	Vorratsfestmeter Derbholz
VKS	Verkehrssicherung
WÄ	Wertästung
ZB	Zaubau



# Finanzplanung

Die Aufstellung der Finanzplanung soll der Übersicht über den Forstbetrieb dienen und eine Abschätzung einzustellender Haushaltsmittel ermöglichen. Die Finanzplanung wird auf Grundlage durchschnittlicher Kosten- und Erlössätze im Bereich des Forstbezirkes erstellt. Sie baut auf den Grundlagen der für den Landeswald geltenden Waldbau- und Technikrichtlinien auf und setzt den Einsatz von Unternehmern beziehungsweise forstlichen Dienstleistern voraus. Die konkrete Umsetzung der Maßnahmen kann je nach Ausführung von der Vorkalkulation abweichen. Wir bitten Sie deshalb den konkreten Mittelbedarf gegebenenfalls mit Ihrem zuständigen Revierleiter näher abzustimmen.

Ausgaben		
	für Waldpflege	0 €
	für Waldverjüngung	0 €
	für Verkehrssicherung und Wegebau	500 €
	Verwaltungskostenbeitrag	243 €
Einnahmen		
	aus Holzverkauf	100 €
	aus Fördermitteln	0 €
	aus Jagdpacht und sonstigen Bereichen	€
Ergebnis		
	ohne Fördermittel	- 643 €
	mit Fördermitteln	- 643 €

für den Forstbezirk:

29.07.25

Datum



Unterschrift

**Staatsbetrieb Sachsenforst**  
Forstbezirk Leipzig  
Heilemannstraße 1  
04277 Leipzig  
Telefon 0341 / 86 08 00  
Telefax 0341 / 86 08 099

Stempel

für die Körperschaft:

Datum

Unterschrift

Stempel

Revierleiter: Herr Müller  
Revierdienstszitz: Heilemannstraße 1  
04277 Leipzig  
Telefon: 0341 / 860 80 51  
Mobiltelefon: 0172 / 37 56 133

Referent PK-Wald: Herr Moldenhauer  
Forstbezirk Leipzig: Heilemannstraße 1  
04277 Leipzig  
Telefon: 0341 / 860 80 32  
Mobiltelefon: 0173 / 969 16 376